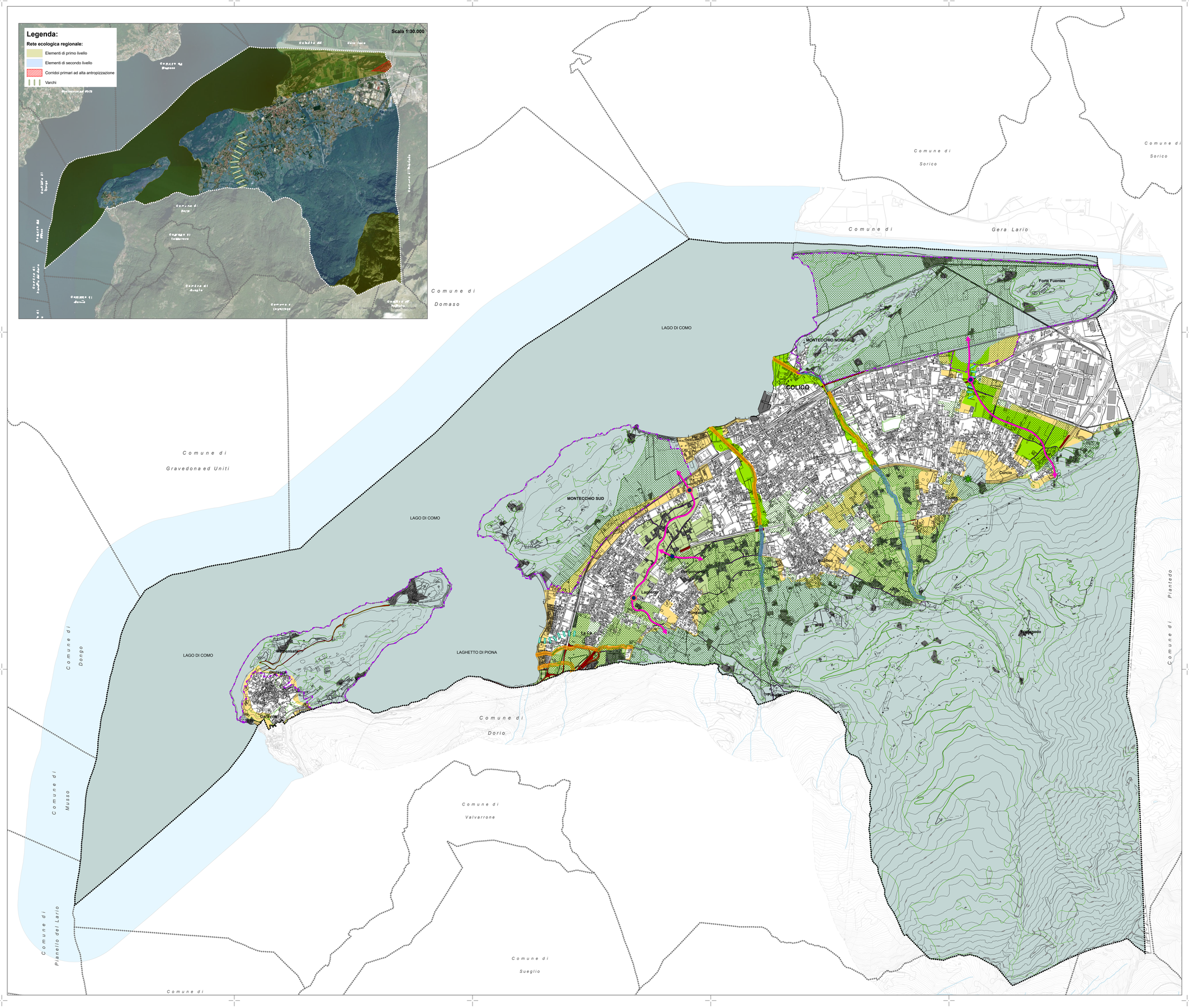

Legenda

Rete Ecologica Provinciale (REP)

Elementi funzionali della REP:

- Ambito di primo livello
- Ambito di secondo livello
- Zone di completamento della rete ecologica
- Zone tampone
- Corridoi ecologici
- Corridoi fluviali di primo livello
- Corridoi fluviali di secondo livello da tutelare/ valorizzare
- Corridoi fluviali di secondo livello da riqualificare

Varchi

- Varchi della REP
  di cui
- Varchi prioritari per la REP
- Varchi prioritari per la REP che confermano i varchi della RER

Elementi di criticità per la REP:

- Insediamenti interni agli ambiti REP
- Infrastrutture altamente interferenti
- Infrastrutture interferenti lungo le quali evitare saldature insediative
- Infrastrutture interferenti
- Infrastrutture interferenti da attrezzare o in aree di potenziale rischio idrogeologico

Rete Ecologica Comunale (REC)

- Parco Locale di Interesse Sovracomunale dei "Montecchi di Colico" proposto
- Varchi della rete ecologica e di connessione ambientale
- Ambiti agricoli di rilevanza strategica
- Area boscata da PIF (Piano di Indirizzo forestale)
- Varco della Rete Ecologica Comunale
- Varchi a rischio di occlusione

Limiti amministrativi

- Confine comunale
- Confini comuni limitrofi

N

STUDIOQUATTRO

PGT VARIANTE GENERALE

DOCUMENTO DI PIANO

Comune di Colico
Provincia di Lecco

ARCHITETTURA URBANISTICA INTERNI

ARCHITETTI
Enzo Bonazzola
Luigi Conca
Silvano Molinetti

23022 **Chiavenna** (SO)
P.zza Bertacchi, 6
Tel. 0343.32835
Fax 0343.33325
E-mail:info@studioquattro.it

22015 **Gravedona ed Uniti** (CO)
Viale Stampa, 6
Tel. 0344.85749
Fax 0344.89240
E-mail:info@studioquattro.it
P.IVA 00145020145

Progettista: Sindaco: Segretario:

Variante generale adottata dal C.C. con delibera	n° 57	del 25.10.2022
Provvedimento di compatibilità con il PTCP	n° 487	del 28.04.2023
Variante generale approvata dal C.C. con delibera	n° _____	del _____

Tavola della Rete Ecologica

- Tavola generale -

commessa:	scala:	tavola:
673/CH	1:10.000	DP 4

Nome File:	Data:	Fase di lavoro:	Redatto:	Verif.:	Approv.:	Rev.:
Tav.DP4_TavolaRetEcologica.aprx	Aprile '22	VALUTAZIONE AMBIENTALE STRATEGICA	MCG	MCG	SM	0
Tav.DP4_TavolaRetEcologica.aprx	Ottobre '22	ADOZIONE	MCG	MCG	SM	1
Tav.DP4_TavolaRetEcologica.aprx	Settembre '23	APPROVAZIONE	MCG	MCG	SM	2

ARCHITETTI: ENZO BONAZZOLA - LUIGI CONCA - SILVANO MOLINETTI