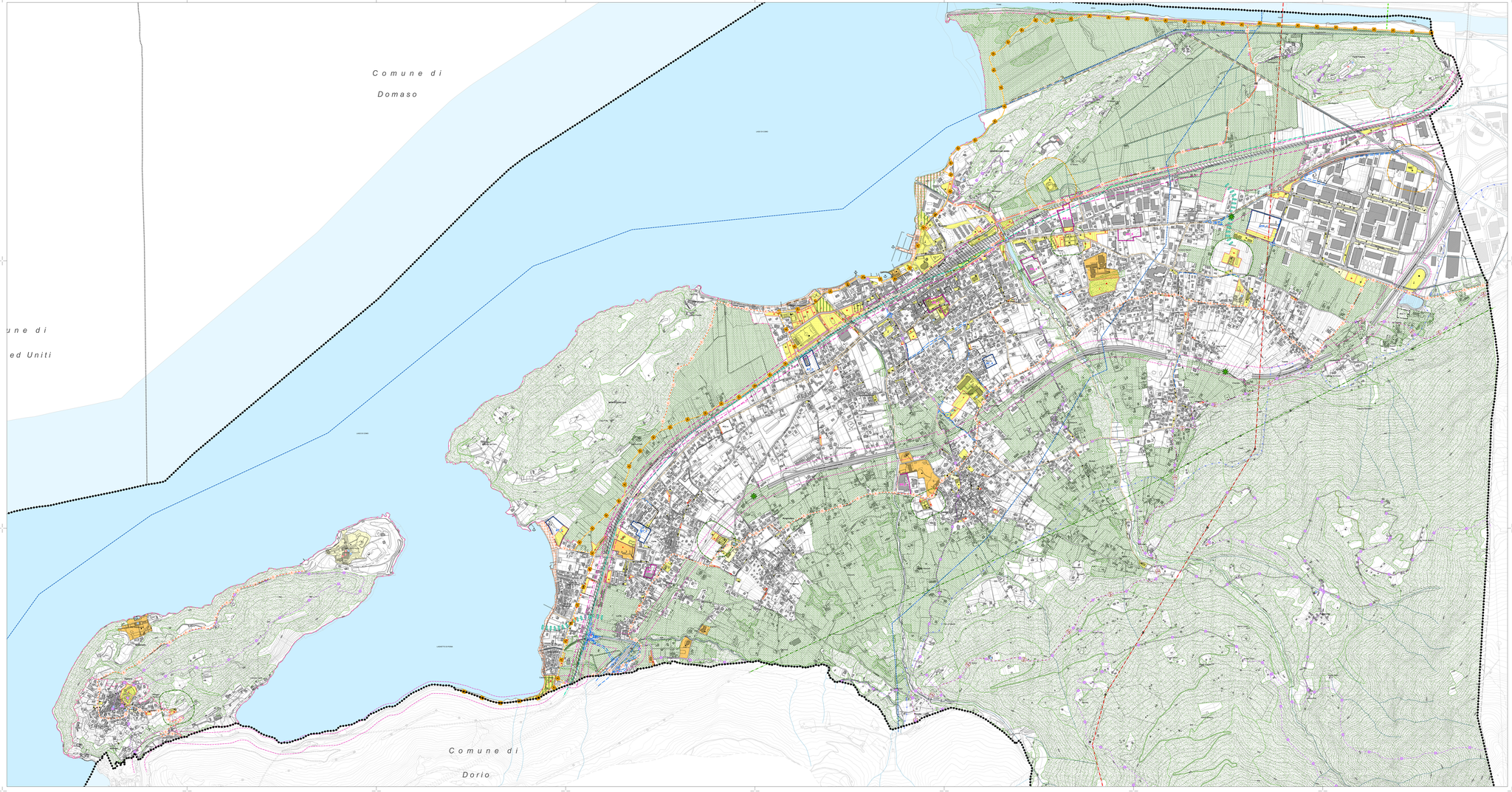

Legenda

AMBITI DISCIPLINATI DAL DOCUMENTO DI PIANO

[art.17] AT - Ambiti di trasformazione

[art.18] AR - Ambiti di rigenerazione

AREE PER SERVIZI

[art.56] ST1_Attrezzature pubbliche di interesse comune

[art.58] ST2_Attrezzature private di interesse comune

[art.60] ST3_Attrezzature di interesse sovracomunale

Tipologia dei servizi:

Esistenti — Progetto

- Pubblica amministrazione, sicurezza pubblica e protezione civile
- Istruzione di primo e secondo livello
- Attività culturali, associative e politiche
- Attività religiose
- Servizi socio-sanitari
- Giardini e parchi di quartiere
- Spazi aperti per il gioco, la ricreazione e lo sport
- Spazi aperti di libera fruizione per usi pubblici
- Parcheggi
- Area cimiteriale
- Servizi ambientali e tecnologici

Porti

[art.57] T8_Tessuto tecnologico

[art.86] Demanio lacuale

INFRASTRUTTURE, RETI E PERCORSI

[art.67] Area ferroviaria

Sottopassaggio ferroviario ciclo-pedonale di progetto

[art.67] Fascia di rispetto ferroviaria

[art.68] Fascia di rispetto stradale

[art.68] Viabilità di progetto e/o allargamento stradale

Passerella ciclo-pedonale di progetto sul fiume Adda per collegamento con Riserva Naturale "Pian di Spagna"

Percorso Interreg regionale bicitalia "ADDA" di progetto

Percorso Interreg regionale bicitalia "ADDA" esistente

Percorso ciclo-pedonale provinciale "Alto Lario e Interreg" di progetto

Percorso ciclo-pedonale provinciale "Alto Lario e Interreg" esistente

Percorsi ciclo-pedonali esistenti

Percorsi ciclo-pedonali di progetto

Sentieri/Percorsi esistenti

Percorso storico "SENTIERO DEL VIANDANTE"

Tracciato guida "ALTA VIA VALSASSINA"

Oleodotto

Metanodotto

Elettrodotto_Tensione 380 kV., palificazione singola, Dpa 42 m.

Elettrodotto_Tensione 132 kV., palificazione doppia ammazzettata, Dpa 18 m.

Elettrodotto_Tensione 66 kV., palificazione doppia, Dpa 13 m.

SOVRASIMBOLI

Delimitazione ambito con simbologia specifica

[art.30] Area di interscambio

[art.44] Piani attuativi vigenti

Ambiti soggetti a PCC

AMBITI ASSOGGETTATI A SPECIFICA TUTELA

[art.68] Fascia di rispetto cimiteriale

[art.37] Fascia di rispetto dai depuratori (Del. M. LLPP 4/2/1977)

[art.70] Beni culturali oggetto di vincolo_D.Lgs 42/04 art.10

[art.70] Beni culturali oggetto di vincolo specifico con decreto_D.Lgs 42/04 art.10

RETE ECOLOGICA COMUNALE (REC)

Parco Locale di Interesse Sovracomunale del "Montecchi" proposto

Varchi della rete ecologica e di connessione ambientale

Ambiti agricoli di rilevanza strategica

Area boscata da PIF (Piano di Indirizzo forestale)

Varco della Rete Ecologica Comunale

Varchi a rischio di occlusione

Limiti amministrativi

Confine comunale

Confini comuni limitrofi

N

STUDIOQUATTRO

PGT
VARIANTE GENERALE

Comune di Colico
Provincia di Lecco

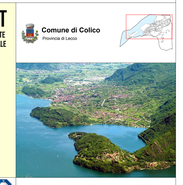

PIANO DEI SERVIZI

ARCHITETTURA INGEGNERIA URBANISTICA

ARCHITETTI
Ing. Giovanni Cozzi Bassanelli
Dott. Urbanista Michele Rossi

STUDIO **Associato** DCQ
Via Tonale 15/A
Tel. 0341 550 611
Fax 0341 550 612
E-mail info@studioquattro.it

STUDIO **Associato ad Inter** DCQ
Via Tonale 15/A
Tel. 0341 550 611
Fax 0341 550 612
E-mail info@interlinea.studioquattro.it

Partita IVA 02140510132

Progettista: Sindaco: Segretario:

Adottata con C.C. con deliberata n° del
Controdedotto di compatibilità con il PTCP n° del
Approvata con C.C. con deliberata n° del

TAVOLA DI PROGETTO

- Ambiti urbani -

commessa: 673/CH scala: 1:5.000 tavola: PS 1

Nome File	Data	Fase di lavoro	Redatto	Verif.	Approv.	Rev.
tu70_AmbitiPaesaggi.dwg	Gennaio 2	AVVIAMENTO	ARCE	MRC	GR	0