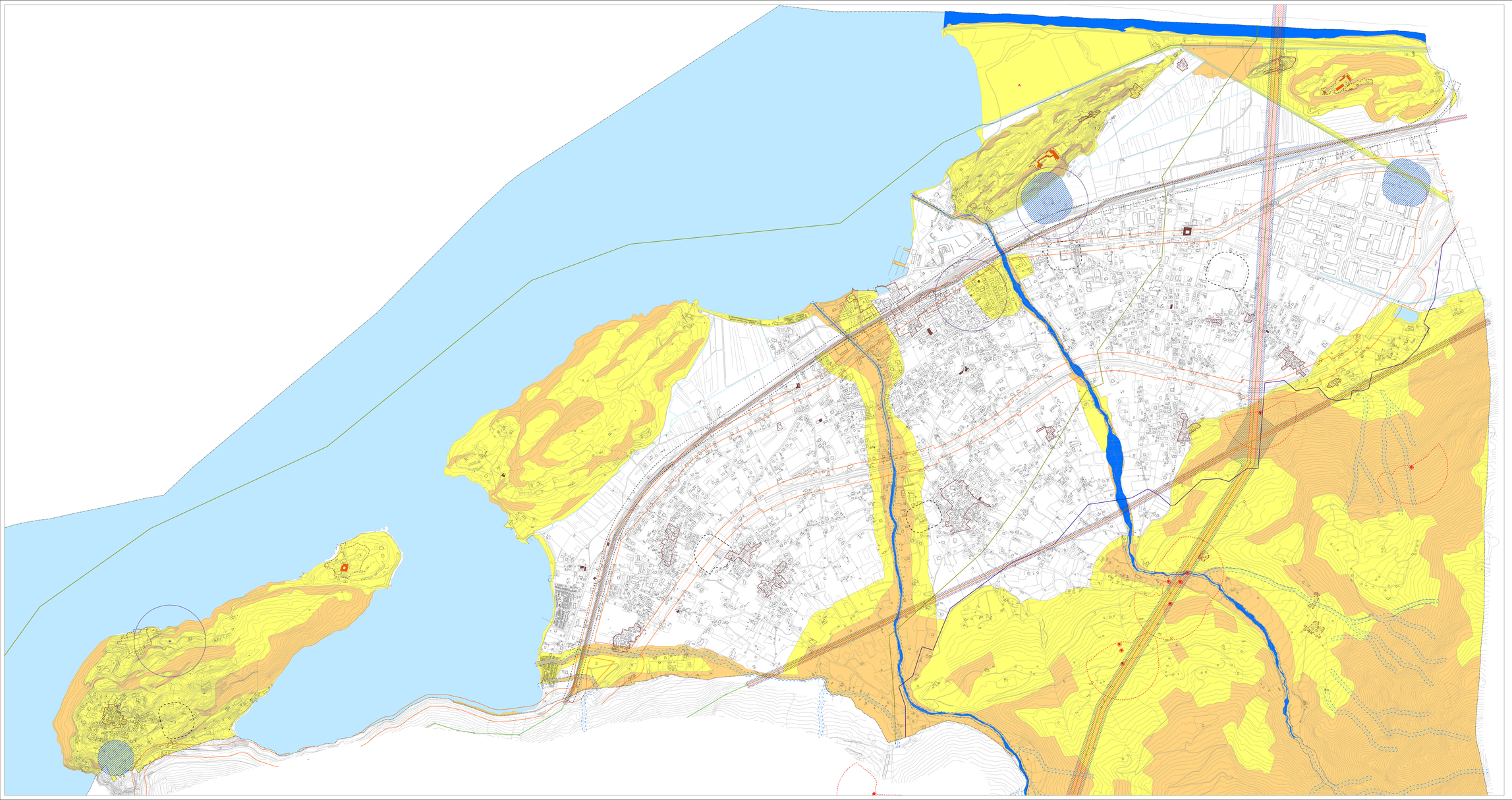

LEGENDA

Tessuto di interesse storico - ambientale (TIS)

- Nuclei storici (NS)
- Complessi edilizi ed edifici isolati di interesse storico, architettonico (ES)
- Nuclei esterni di antica formazione (NAF)
- Edifici e complessi fortificati (EF)
- Edifici e complessi di origine rurale di interesse storico e documentario (ECR)
- Beni culturali D.Lgs 42/2004
- Fascia di rispetto cimiteriale
- Fascia di rispetto ferroviaria
- Fascia di rispetto stradale
- Reticolo idrico principale da D.G.R. 15.01.02 n° 7/7868
- Reticolo idrico minore
- Reticolo idrico minore tombinato
- Fascia di rispetto (10 m)
- Fascia di rispetto (4 m)
- Pozzi di captazione dell'acqua
- Area di tutela assoluta, prevista dal D.Lgs 258/00 art.5
- Aree di rispetto per l'acqua potabile Art.5 del D.Lgs 258/2000
- Limite della fascia di rispetto assoluto all'impianto di depurazione
- Stazioni radio
- Fascie di risp. stazioni radio (200 m)
- Elettrodotti
- Fascia di rispetto 10 µT - Art. 3 - DPCM 8 luglio 2003
- Fascia di rispetto 3 µT - Art. 4 - DPCM 8 luglio 2003
- Oleodotto
- Metanodotto snam
- CLASSE 3 - Fattibilità con consistenti limitazioni
- CLASSE 4 - Fattibilità con gravi limitazioni
- Confine comunale

Piano di Governo del Territorio
ai sensi della L.R. 12/05 e s.m.i.

PIANO DELLE REGOLE

VINCOLI AMMINISTRATIVI
PER LA DIFESA DEL SUOLO

Modificata a seguito dell'accoglimento
delle osservazioni e pareri all'adozione

COMUNE DI
COLICO
PROVINCIA DI LECCO

Adottata Consiglio Comunale:
delibera n. ..... del .....

Approvazione Consiglio Comunale:
delibera n. .....

IL SINDACO

IL SEGRETARIO COMUNALE

STUDIO AMBIENTE
di Ing. Giovanni Ferrario
Dott.Ti Geologi Associati
Via Cavour, 2 - 23826 Mandello del Lario (LC)
tel. 0341 731 411 - fax 0341 731 411
www.studioambiente.eu - info@studioambiente.eu

Progetto:
Dott. Arch. GIACOMINO AMADIO
Dottore Agronomo P.F.
Dottore Forestale P.F.
Via Cavour, 2 - 23826 Mandello del Lario (LC)
tel. 0341 731 411 - fax 0341 731 411
www.studioambiente.eu - info@studioambiente.eu

Scala 1 : 5.000

PR 03a

Aggiornamento
Luglio 2013