



MAGGIO 2023

SEVAL ELETTRICA SRL

VIA FURONI, 284/G

COMUNE DI PIANTEDO (SO)

Ampliamento dell'insediamento produttivo della ditta SE.V.A.L. ELETTRICA S.r.l. mediante procedura SUAP in variante alla disciplina urbanistica comunale vigente in Comune di Colico

Screening di Incidenza

Coordinamento

Elena Comi

Codice elaborato

2863_4664_R02_rev1_Screening VINCA..docx

Montano

Memorandum delle revisioni

Cod. Documento	Data	Tipo revisione	Redatto	Verificato	Approvato
2863_4664_R02_rev1_Screening VINCA..docx	05/2023	Seconda emissione	G.d.L.	E.Comi	L.Conti

Gruppo di lavoro

Nome e cognome	Ruolo nel gruppo di lavoro	N° ordine
Elena Comi	Esperta Ambientale - Pianificazione e gestione del territorio	Ordine Nazionale dei Biologi n. 060746
Silvia Lenzu	Esperto Ambientale	Ordine degli Ingegneri della Provincia di Cagliari n. 7080

Montana S.p.A.

Via Angelo Carlo Fumagalli 6, 20143 Milano

Tel. +39 02 54 11 81 73 | Fax +39 02 54 12 98 90

Milano (Sede Certificata ISO) | Brescia | Palermo | Cagliari | Roma | Siracusa

C. F. e P. IVA 10414270156

Cap. Soc. 600.000,00 €

www.montanambiente.com

FORMAT DI SUPPORTO SCREENING DI V.INC.A per Piani/Programmi/Progetti/Interventi/Attività – PROPONENTE**	
Oggetto P/P/P/I/A:	Ampliamento dell'insediamento produttivo della ditta SE.V.A.L. ELETTRICA S.r.l. mediante procedura SUAP in variante alla disciplina urbanistica comunale vigente in Comune di Colico
<p> <input type="checkbox"/> Piano/Programma (definizione di cui all'art. 5, comma 1, lett e) del D.lgs. 152/06) </p> <p> <input checked="" type="checkbox"/> Progetto/intervento (definizione di cui all'art. 5, comma 1, lett g) del D.lgs. 152/06) </p> <p> Il progetto/intervento ricade nelle tipologie di cui agli Allegati II, Il bis, III e IV alla Parte Seconda del D.Lgs. 152/06 e s.m.i. </p> <p> <input type="checkbox"/> Si indicare quale tipologia: </p> <p> <input checked="" type="checkbox"/> No </p> <p> Il progetto/intervento è finanziato con risorse pubbliche? </p> <p> <input type="checkbox"/> Si indicare quali risorse: </p> <p> <input checked="" type="checkbox"/> No </p> <p> Il progetto/intervento è un'opera pubblica? </p> <p> <input type="checkbox"/> Si </p> <p> <input checked="" type="checkbox"/> No </p> <p> <input type="checkbox"/> Attività (qualsiasi attività umana non rientrante nella definizione di progetto/intervento che possa avere relazione o interferenza con l'ecosistema naturale) </p> <p> <input type="checkbox"/> <i>PROPOSTE PRE-VALUTATE (VERIFICA DI CORRISPONDENZA)</i> </p>	

* Copia conforme all'originale * Comune di Colico Prot. n. 0016421 del 25-08-2023 arrivo Cat. 6 Cl. 3

* Copia conforme all'originale * Comune di Colico Prot. n. 0016421 del 25-08-2023 arrivo Cat. 6 Cl. 3

Tipologia P/P/P/I/A:	<input type="checkbox"/> <i>Piani faunistici/piani ittici</i> <input type="checkbox"/> <i>Calendari venatori/ittici</i> <input type="checkbox"/> <i>Piani urbanistici/paesaggistici</i> <input type="checkbox"/> <i>Piani energetici/infrastrutturali</i> <input type="checkbox"/> <i>Altri piani o programmi.....</i> <input type="checkbox"/> <i>Ristrutturazione / manutenzione edifici DPR 380/2001</i> <input type="checkbox"/> <i>Realizzazione ex novo di strutture ed edifici</i> <input type="checkbox"/> <i>Manutenzione di opere civili ed infrastrutture esistenti</i> <input type="checkbox"/> <i>Manutenzione e sistemazione di fossi, canali, corsi d'acqua</i> <input type="checkbox"/> <i>Attività agricole</i> <input type="checkbox"/> <i>Attività forestali</i> <input type="checkbox"/> <i>Manifestazioni motoristiche, ciclistiche, gare cinofile, eventi sportivi, sagre e/o spettacoli pirotecnici, eventi/riprese cinematografiche e spot pubblicitari etc.</i> <input checked="" type="checkbox"/> <i>Altro (specificare)</i> Ampliamento dell'insediamento produttivo mediante procedura SUAP in variante alla disciplina urbanistica comunale vigente								
Proponente:	SEVAL ELETTRICA SRL - VIA FURONI, 284/G COMUNE DI PIANTEDO (SO)								
SEZIONE 1 - LOCALIZZAZIONE ED INQUADRAMENTO TERRITORIALE									
Regione:LOMBARDIA..... Comune:COLICO..... Prov.: ...LECCO..... Località/Frazione: Indirizzo: via Al Confine N. 14			<i>Contesto localizzativo</i> <input type="checkbox"/> Centro urbano <input checked="" type="checkbox"/> Zona periurbana <input checked="" type="checkbox"/> Aree agricole <input type="checkbox"/> Aree industriali <input type="checkbox"/> Aree naturali <input checked="" type="checkbox"/> A margine della zona produttiva.						
Particelle catastali: <i>(se utili e necessarie)</i>	Si veda elenco paragrafo 3.1 del rapporto preliminare <table border="1" style="width: 100%; height: 30px; border-collapse: collapse;"> <tr> <td style="width: 25%;"></td> <td style="width: 25%;"></td> <td style="width: 25%;"></td> <td style="width: 25%;"></td> </tr> </table>								
Coordinate geografiche: <i>(se utili e necessarie)</i>	LAT.	5109473.42 m N							
S.R.: UTM 32T.....	LONG.	530854.99 m E							
Nel caso di Piano o Programma , descrivere area di influenza e attuazione e tutte le altre informazioni pertinenti:									
SEZIONE 2 – LOCALIZZAZIONE P/P/P/I/A IN RELAZIONE AI SITI NATURA 2000									
SITI NATURA 2000									
SIC	cod.	IT	_____	denominazione					

		IT _ _ _ _ _	
		IT _ _ _ _ _	
ZSC	cod.	IT2040026	Val Lesina
		IT2040042	Lago di Mezzola e Pian di Spagna
		IT _ _ _ _ _	
ZPS	cod.	IT 2040022	Lago di Mezzola/ Pian di Spagna
		IT 2040401	Parco Regionale Orobie Valtellinesi

È stata presa visione degli Obiettivi di Conservazione, delle Misure di Conservazione, e/o del Piano di Gestione e delle Condizioni d'Obbligo eventualmente definite del Sito/i Natura 2000? Si No

Citare, l'atto consultato:

SITO	CODICE	NOME SITO	PIANO DI GESTIONE APPROVATO	MISURE DI CONSERVAZIONE SITO SPECIFICHE
ZPS	IT2040022	Lago di Mezzola/ Pian di Spagna	DAC n. 14 del 15/09/2010 BURL n. 39 29/09/2010	
ZSC	IT2040026	Val Lesina	DAC 34 del 13/09/2010 BURL n. 38 22/09/2010	DGR X/1029 del 5/12/2013 BURL SO n.50 del 11.12.2013 DM 30/04/2014 Gu serie Generale n. 114 del 19.05.2014
ZSC	IT2040042	Lago di Mezzola e Pian di Spagna	DAC n. 14 del 15/09/2010 BURL n. 39 29/09/2010	DGR X/1029 del 5/12/2013 BURL SO n.50 del 11.12.2013 DM 30/04/2014 Gu serie Generale n. 114 del 19.05.2014
ZPS	IT2040401	Parco Regionale Orobie Valtellinesi	DAC n. 2 24.01.2011 BURL n. 6 09/02/2011	

2.1 - Il P/P/P/I/A interessa aree naturali protette nazionali o regionali?
 Si No

Aree Protette ai sensi della Legge 394/91: EUAP _ _ _ _ _

.....

Eventuale nulla osta/autorizzazione/parere rilasciato dell'Ente Gestore dell'Area Protetta (se disponibile e già rilasciato):

.....

2.2 - Per P/P/P/I/A esterni ai siti Natura 2000:

-	Sito cod. IT2040022	ZPS - Lago di Mezzola/ Pian di Spagna	distanza dal sito: 1.400 metri
-	Sito cod. IT2040042	ZSC - Lago di Mezzola e Pian di Spagna:	1400 metri
-	Sito cod. IT2040026	ZSC - Val Lesina:	4.100 metri
-	Sito cod. IT2040401	ZPS - Parco Regionale Orobie Valtellinesi:	3.500 metri

* Copia conforme all'originale * Comune di Colico Prot. n. 0016421 del 25-08-2023 arrivo Cat. 6 Cl. 3

Tra i siti Natura 2000 indicati e l'area interessata dal P/P/P/I/A, sono presenti elementi di discontinuità o barriere fisiche di origine naturale o antropica (es. diversi reticoli idrografici, centri abitati, infrastrutture ferroviarie o stradali, zone industriali, etc.)?

- SI
 No

Descrivere: ...Tra i siti Natura 2000 e il sito di intervento sono presenti elementi di discontinuità quali rilievi, collinari e montuosi, corsi d'acqua, infrastrutture ferroviarie e stradali (il sito di intervento è indicato con il pallino rosso nella figura sottostante).

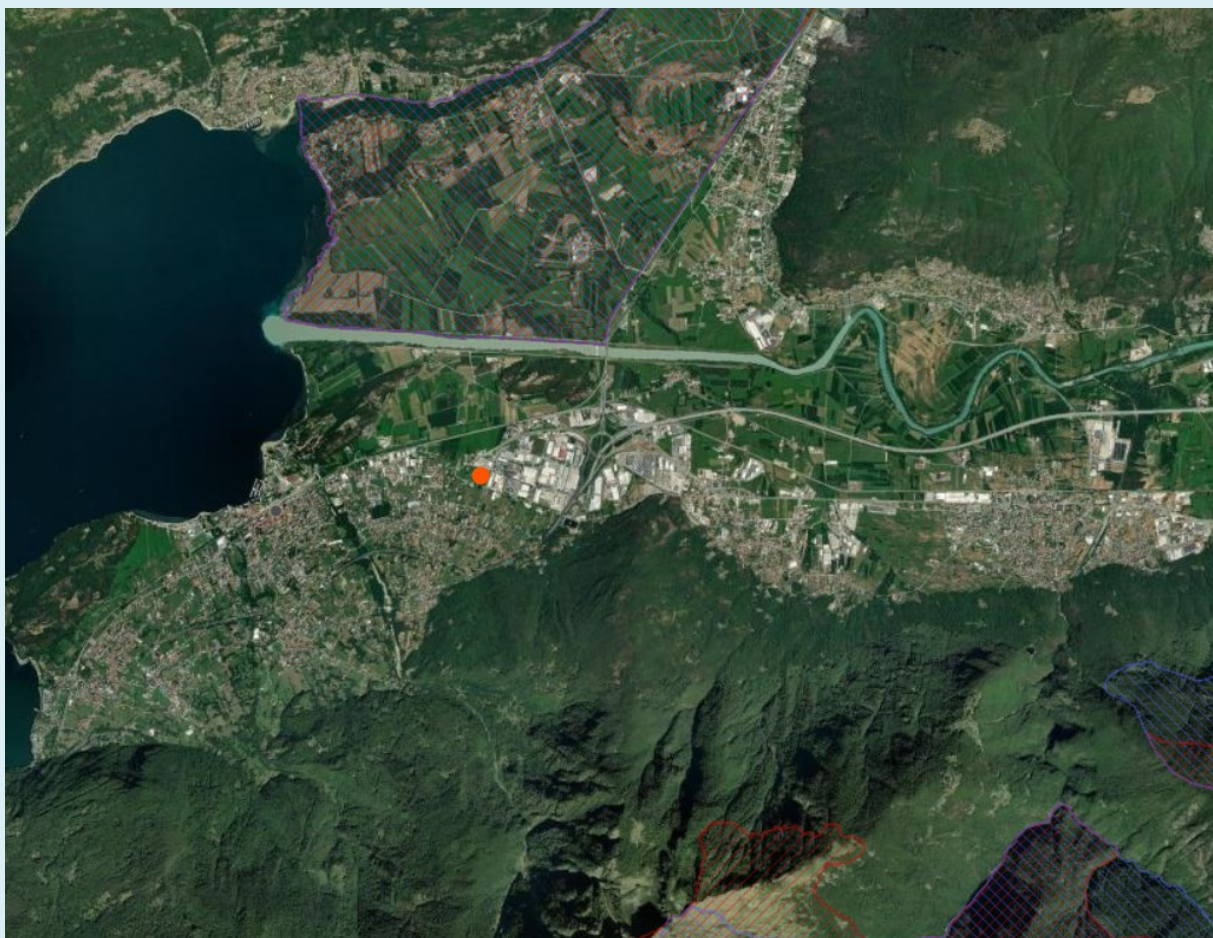

Fonte: <https://natura2000.eea.europa.eu/expertviewer/>

SEZIONE 3 – SCREENING MEDIANTE VERIFICA DI CORRISPONDENZA DI PROPOSTE PRE-VALUTATE

Si richiede di avviare la procedura di Verifica di Corrispondenza per P/P/P/I/A pre-valutati?

- Si No

Se, Si, il presentare il Format alla sola Autorità competente al rilascio dell'autorizzazione finale del P/P/P/I/A, e compilare elementi sottostanti. Se No si richiede di avviare screening specifico.

PRE-VALUTAZIONI – per proposte già assoggettate a screening di incidenza

PROPOSTE PRE-VALUTATE:

Se, Si, esplicitare in modo chiaro e completo il riferimento all'Atto di pre-valutazione nell'ambito del quale il P/P/P/I/A rientra nelle tipologie

<p>Si dichiara, assumendosi ogni responsabilità, che il piano/progetto/intervento/attività rientra ed è conforme a quelli già pre-valutati da parte dell’Autorità competente per la Valutazione di Incidenza, e pertanto non si richiede l’avvio di uno screening di incidenza specifico?</p> <p><i>(n.b.: in caso di risposta negativa (NO), si richiede l’avvio di screening specifico)</i></p>	<input type="checkbox"/> SI <input type="checkbox"/> NO	<p><i>assoggettate positivamente a screening di incidenza da parte dell’Autorità competente per la V.Inc.A:</i></p> <p>.....</p> <p>.....</p> <p>.....</p> <p>.....</p>
<p>SEZIONE 4 – DESCRIZIONE E DECODIFICA DEL P/P/P/I/A DA ASSOGGETTARE A SCREENING</p>		
<p>RELAZIONE DESCRITTIVA DETTAGLIATA DEL P/P/P/I/A</p>		
<p><i>(n.b.: nel caso fare direttamente riferimento agli elaborati e la documentazione presentati dal proponente)</i></p> <p>La società Seval Elettrica s.r.l., soggetto proponente, intende trasferire la sede operativa della società nell’area oggetto del procedimento di Suap in quanto l’attuale sede, ubicata nel Comune di Piantedo (SO), non risulta più sufficiente per le esigenze aziendali. Al fine dell’utilizzo dell’area e del fabbricato individuati nel Comune di Colico, in Via al Confine 14, è necessario procedere con una variante urbanistica al fine del cambio di destinazione d’uso dell’area, attualmente identificata dal PGT vigente come zona AVA, “Ambiti a Prevalente Valenza Ambientale” in zona AAP “Ambito per attività produttive”.</p> <p>La variante introdotta attraverso l’approvazione del Suap prevede la modifica delle tavole del Piano delle Regole, come descritto di seguito.</p> <p>Il Piano delle Regole del PGT vigente di Colico individua le aree destinate all’agricoltura in conformità alle definizioni del PTCP, le aree di valore ambientale ed ecologico e le aree non soggette a trasformazione urbanistica. Nello specifico l’area di progetto si inserisce, secondo il PGT vigente, nel sistema rurale-paesistico-ambientale Ambiti agricoli di interesse strategico (AAS)/ Ambiti a prevalente valenza ambientale (AVA) – normati dagli Art.30 e 30.1 delle Norme di Attuazione</p> <p>L’intervento comprende la demolizione della porzione di capannone sul fronte Sud, avente superficie di circa 942 m², e la contestuale costruzione di una nuova struttura da 2.825 m² che si svilupperà da Est verso Ovest, avente dimensioni indicative di 36 m x 75 m con unica campata e copertura con travi a doppia falda ad altezza massima (estradosso del pannello in colmo) di circa 15,30 m. L’intervento si completerà con la costruzione di n°2 strutture poste rispettivamente sui lati Est ed Ovest del prefabbricato esistente. Il nuovo complesso ricoprirà una superficie massima di 4.900 m².</p> <p>L’ampliamento in progetto è finalizzato a garantire la continuità dell’attività di impresa della ditta SEVAL Elettrica SRL oltre a favorire uno sviluppo economico e produttivo del territorio comunale e sovracomunale. Di particolare importanza, è la scelta di intervenire sull’ampliamento di una struttura produttiva già esistente piuttosto che realizzarne una completamente nuova che comporterebbe un maggior utilizzo di suolo. Si rimanda alla documentazione tecnica di progetto per ulteriori approfondimenti.</p>		
<p>4.3 - Documentazione: allegati tecnici e cartografici a scala adeguata <i>(barrare solo i documenti disponibili eventualmente allegati alla proposta)</i></p>		

* Copia conforme all'originale * Comune di Colico Prot. n. 0016421 del 25-08-2023 arrivo Cat. 6 Cl. 3

* Copia conforme all'originale * Comune di Colico Prot. n. 0016421 del 25-08-2023 arrivo Cat. 6 Cl. 3

<p><input checked="" type="checkbox"/> File vettoriali/shape della localizzazione dell’P/P/P/I/A</p> <p><input type="checkbox"/> Carta zonizzazione di Piano/Programma</p> <p><input type="checkbox"/> Relazione di Piano/Programma</p> <p><input checked="" type="checkbox"/> Planimetria di progetto</p> <p><input checked="" type="checkbox"/> Ortofoto con localizzazione delle aree</p> <p><input checked="" type="checkbox"/> Documentazione fotografica <i>ante operam</i></p>	<p><input checked="" type="checkbox"/> Eventuali studi ambientali disponibili: Rapporto preliminare ambientale</p> <p><input checked="" type="checkbox"/> Altri elaborati tecnici:Relazione tecnica di progetto</p> <p><input checked="" type="checkbox"/> Altri elaborati tecnici: ...Tavole di progetto</p> <p><input checked="" type="checkbox"/> Altri elaborati tecnici: Progetto per la realizzazione degli spazi verdi</p>
---	---

<p>4.2 - CONDIZIONI D’OBBLIGO <i>(n.b.: da non compilare in caso di screening semplificato)</i></p>	<p>Se, Si, il proponente si assume la piena responsabilità dell’attuazione delle Condizioni d’Obbligo riportate nella proposta.</p> <p>Riferimento all’Atto di individuazione delle Condizioni d’Obbligo: Allegato D – Condizioni d’obbligo -DGR 5523/2021</p>	<p>Condizioni d’obbligo rispettate: per varianti puntuali al PGT:</p> <ul style="list-style-type: none"> ➤ 39 - sarà garantito il mantenimento delle aree a prato stabile nell’intorno dell’edificato e, ove presenti, saranno riqualificate le aree di ecotono ➤ 41 - sarà garantita la qualificazione ecologica del verde pertinenziale, anche privato, attraverso l’utilizzo di specie autoctone, certificate ed ecologicamente coerenti con il contesto ➤ 42. in caso di diffusa presenza di specie vegetali alloctone invasive nell’ambito di trasformazione, si provvederà a sostituirle con specie autoctone coerenti con il contesto territoriale; ➤ 44. nella realizzazione di schermature alberate, sarà prevista la costituzione di filari arborei-arbustivi multispecie e sarà garantito il mantenimento delle specie arboree già presenti, qualora autoctone e coerenti con il contesto.
<p>Il P/P/P/I/A è stato elaborato ed è conforme al rispetto della Condizioni d’Obbligo?</p> <p><input checked="" type="checkbox"/> SI</p> <p><input type="checkbox"/> NO</p>	<p>Se, No, perché:</p>	

SEZIONE 5 - DECODIFICA DEL PIANO/PROGETTO/INTERVENTO/ATTIVITA’
(compilare solo parti pertinenti)

E’ prevista trasformazione di uso del suolo?	XSI	<input type="checkbox"/> NO	X PERMANENTE	<input type="checkbox"/> TEMPORANEA
--	-----	-----------------------------	--------------	-------------------------------------

Se, **Si**, cosa è previsto: La realizzazione della proposta di Suap interesserà una superficie totale pari a 17902,62 mq e l’occupazione di suolo attualmente libero pari a circa 7.929,66 mq, calcolati attraverso la differenza tra l’estensione dell’area verde attuale (13.916,62 mq) e l’estensione dell’area verde in progetto (5.986,96 mq), che sarà interessata dalla realizzazione di aree a verde mediante la piantumazione di alberature, arbusti, siepi e prati.

<p>Sono previste movimenti terra/sbancamenti/scavi?</p>	<p><input checked="" type="checkbox"/> SI <input type="checkbox"/> NO</p>	<p>Verranno livellate od effettuati interventi di spietramento su superfici naturali?</p>	<p><input checked="" type="checkbox"/> SI <input type="checkbox"/> NO</p>
<p>Se, Si, cosa è previsto: scavi per realizzazione della nuova struttura e le operazioni relative all'esecuzione della pavimentazione, scavi per la posa delle reti idriche. Per dettagli si rimanda alla relazione tecnica di progetto.</p>		<p>Se, Si, cosa è previsto: scoticamento, scavo per cm 60; posa di sistema di raccolta acqua, massicciata in pietrisco, pavimentazione in cls.</p>	
<p>Sono previste aree di cantiere e/o aree di stoccaggio materiali/terreno asportato/etc.?</p> <p><input checked="" type="checkbox"/> SI <input type="checkbox"/> NO</p>	<p>Se, Si, cosa è previsto: Verrà definita la distribuzione dell'area interna di cantiere, verranno localizzati in opportune aree gli impianti fissi di lavoro e i depositi delle materie prime e dei rifiuti prodotti i quali saranno mantenuti distinti e ben identificati.</p> <p>L'impresa appaltatrice redigerà un piano ambientale di cantierizzazione prima dell'inizio dei lavori.</p>		
<p>E' necessaria l'apertura o la sistemazione di piste di accesso all'area?</p>	<p><input type="checkbox"/> SI <input checked="" type="checkbox"/> NO</p>	<p>Le piste verranno ripristinate a fine dei lavori/attività?</p>	<p><input type="checkbox"/> SI <input type="checkbox"/> NO</p>
<p>Se, Si, cosa è previsto:</p> <p>.....</p> <p>.....</p>		<p>Se, Si, cosa è previsto:</p> <p>.....</p> <p>.....</p>	
<p>E' previsto l'impiego di tecniche di ingegneria naturalistica e/o la realizzazione di interventi finalizzati al miglioramento ambientale?</p> <p><input checked="" type="checkbox"/> Si <input type="checkbox"/> No</p>		<p>Se, Si, descrivere:</p> <p>Al fine di mitigare l'intervento di trasformazione dell'area è prevista la realizzazione di aree verdi di pertinenza della nuova struttura realizzate con una particolare attenzione alla fauna dell'area circostante, realizzando uno spazio verde in grado di offrire riparo e alimenti per gli animali e, al fine di migliorare ulteriormente la compatibilità dell'intervento, si propone di arricchire il valore ecologico dell'area individuata come "Zona di completamento della rete ecologica" utilizzando alcuni terreni di proprietà di SE.V.A.L. Elettrica ed esterni all'area edificata, delle isole di rifugio/riparo/alimento per la fauna mediante piantumazione di arbusti di diverse specie e con diverse caratteristiche. Esternamente all'area oggetto del presente documento sono state individuate n. 4 aree dove realizzare ulteriori interventi di piantumazione. Si veda Relazione "Progetto spazi verdi"</p>	

* Copia conforme all'originale * Comune di Colico Prot. n. 0016421 del 25-08-2023 arrivo Cat. 6 Cl. 3

Specie vegetali	<p>E' previsto il taglio/esbosco/rimozione di specie vegetali?</p> <p><input checked="" type="checkbox"/> SI</p> <p><input type="checkbox"/> NO</p>	<p>Se, SI, descrivere:</p> <p>Saranno rimosse le specie all'ingresso anche in funzione della realizzazione della pista ciclabile comunale a carico del Proponente.</p>
<p>La proposta è conforme alla normativa nazionale e/o regionale riguardante le specie vegetali alloctone e le attività di controllo delle stesse (es. eradicazione)?</p> <p>Non sono previsti grandi movimenti o stoccaggi di terra.</p> <p><input type="checkbox"/> NO</p> <p><input checked="" type="checkbox"/> SI</p>	<p>Sono previsti interventi di piantumazione/rinverdimento/messa a dimora di specie vegetali?</p> <p><input checked="" type="checkbox"/> SI</p> <p><input type="checkbox"/> NO</p> <p>Se, SI, cosa è previsto: ... Il progetto dell'area verde, descritto nella Relazione di progetto a firma del Dott. Agr. Attilio Tartarini, cui si rimanda per maggiori dettagli, prevede la realizzazione di uno spazio verde di medie dimensioni sui lati sud ed est del lotto, mentre sugli altri lati saranno realizzati elementi lineari, al fine di realizzare un ambito potenzialmente ricco di biodiversità. Nelle aree sui lati sud ed est sarà realizzato un rilevato in terra così da creare un effetto di movimento che permetta di distinguere le due aree a prato, lungo l'area rialzata saranno poste a dimora diversi individui di alberi e di arbusti.</p> <p>Indicare le specie interessate:</p> <p>Faggio (<i>Fagus sylvatica</i>) e Betulla (<i>Betula alba</i>) Acero campestre (<i>Acer campestre</i>), Sorbo degli uccellatori (<i>Sorbus aucuparia</i>), Nocciolo (<i>Corilus avellana</i>), Melo selvatico (<i>Malus pumila</i>), Melograno (<i>Punica cathartica</i>).</p> <p>Gli arbusti di minore dimensione: Biancospino (<i>Crataegus oxycantha</i>), Prugnolo (<i>Prunus spinosa</i>), Berretta da prete (<i>Euonymus europaeus</i>), Olivello spinoso (<i>Hippophae rhamnoides</i>), Crespino (<i>Berberis vulgaris</i>) in consociazione con il Corniolo (<i>Cornus mas</i>).</p> <p>Prato incolto o da sfalcio (nella fascia più esterna del lotto) miscugli di graminacee poliennali quali festuca (<i>Festuca pratensis</i>, <i>F. arundinacea</i>) ed erba mazzolina (<i>Dactylis glomerata</i>), leguminose quali trifogli (<i>Trifolium repens</i>, <i>T. pratensis</i>) lupinella (<i>Onobrychis viciifolia</i>) e ginestrino (<i>Lotus corniculatus</i>).</p> <p>Specie siepe lato ovest: Biancospino (<i>Crataegus oxycantha</i>) e Rosa canina (<i>Rosa canina</i>).</p> <p>Siepe lato nord: alloro (<i>Laurus nobilis</i>).</p>	

* Copia conforme all'originale * Comune di Colico Prot. n. 0016421 del 25-08-2023 arrivo Cat. 6 Cl. 3

* Copia conforme all'originale * Comune di Colico Prot. n. 0016421 del 25-08-2023 arrivo Cat. 6 Cl. 3

Specie animali	<p>La proposta è conforme alla normativa nazionale e/o regionale riguardante le specie animali alloctone e la loro attività di gestione?</p> <p><input type="checkbox"/> SI <input type="checkbox"/> NO</p>	<p>Sono previsti interventi di controllo/immissione/ripopolamento/allevamento di specie animali o attività di pesca sportiva?</p> <p><input type="checkbox"/> SI <input type="checkbox"/> NO <input type="checkbox"/></p> <p>Se, Si, cosa è previsto:</p> <p>Indicare le specie interessate:</p>	
Mezzi meccanici	<p>Mezzi di cantiere o mezzi necessari per lo svolgimento dell'intervento</p>	<ul style="list-style-type: none"> ➤ Pale meccaniche, escavatrici, o altri mezzi per il movimento terra: ➤ Mezzi pesanti (Camion, dumper, autogru, gru, betoniere, asfaltatori, rulli compressori): ➤ Mezzi aerei o imbarcazioni (elicotteri, aerei, barche, chiatte, draghe, pontoni): 	<p>escavatori con pinze demolitrici martellone</p> <p>pale gommate/cingolata</p> <p>camions e dumper</p> <p>betoniera</p> <p>autogru</p> <p>muletti multiuso da cantiere</p> <p>rullo compressore</p>
Fonti di inquinamento e produzione di rifiuti	<p>La proposta prevede la presenza di fonti di inquinamento (luminoso, chimico, sonoro, acquatico, etc.) o produzione di rifiuti?</p> <p><input checked="" type="checkbox"/> SI <input type="checkbox"/> NO</p>	<p>La proposta è conforme alla normativa nazionale e/o regionali di settore?</p> <p style="text-align: center;"><input checked="" type="checkbox"/> SI <input type="checkbox"/> NO</p> <p>Descrivere: ... L'azienda in fase di esercizio non produrrà rifiuti pericolosi né reflui oleosi o liquidi. I rifiuti prodotti saranno rifiuti metallici della famiglia 17.04, imballaggi in carta e cartone, plastica, legno e metallici della famiglia 15.01 (più specificatamente 15.01.01, 15.01.03 e 15.01.04). Si prevede inoltre la produzione di materiali assorbenti contraddistinti dal codice 15.02.03.</p> <p>Tutti i rifiuti prodotti, in fase di esercizio e in fase di cantiere, saranno smaltiti secondo la normativa vigente.</p> <p>Per ulteriori dettagli si veda il capitolo 5 "Verifica degli effetti significativi sull'ambiente" del Rapporto Preliminare della Verifica di VAS.</p>	
Interventi edilizi			

* Copia conforme all'originale * Comune di Colico Prot. n. 0016421 del 25-08-2023 arrivo Cat. 6 Cl. 3

<p>Per interventi edilizi su strutture preesistenti</p> <p>Riportare il titolo edilizio in forza al quale è stato realizzato l'immobile e/o struttura oggetto di intervento</p>	<input type="checkbox"/> Permisso a costruire <input type="checkbox"/> Permisso a costruire in sanatoria <input type="checkbox"/> Condonò <input type="checkbox"/> DIA/SCIA <input checked="" type="checkbox"/> Concessione edilizia in data 6 gennaio 1978, pratica edilizia n. 17 anno 1977 "opere ampliamento capannone, costruzione capannone in aggiunta all'esistente"	<p>Estremi provvedimento o altre informazioni utili:</p> <p>La SCIA relativa agli ultimi lavori effettuati durante il periodo di decadenza del PGT è la: 351/18 del 19.12.2018 prot. 22035.</p>										
Manifestazioni	<ul style="list-style-type: none"> ➤ Numero presunto di partecipanti: ➤ Numero presunto di veicoli coinvolti nell'evento (moto, auto, biciclette, etc.): ➤ Numero presunto di mezzi di supporto (ambulanze, vigili del fuoco, forze dell'ordine, mezzi aerei o navali): ➤ Numero presunto di gruppi elettrogeni e/o bagni chimici: 											
<p>Per manifestazioni, gara, motoristiche, eventi sportivi, spettacoli pirotecnici, sagre, etc.</p>												
Attività ripetute	<p>Descrivere:</p> <p>.....</p> <p>.....</p> <p>.....</p> <p>.....</p> <p>.....</p> <p>Possibili varianti - modifiche:</p> <p>.....</p> <p>.....</p> <p>.....</p> <p>Note:</p> <p>.....</p> <p>.....</p>											
<p>L'attività/intervento si ripete annualmente/periodicamente alle stesse condizioni?</p> <p style="text-align: center;"><input type="checkbox"/> Si <input checked="" type="checkbox"/> No</p>												
<p>La medesima tipologia di proposta ha già ottenuto in passato parere positivo di V.Inc.A?</p> <p style="text-align: center;"><input type="checkbox"/> Si <input checked="" type="checkbox"/> No</p> <p>Se, Si, allegare e citare precedente parere in "Note".</p>												
CRONOPROGRAMMA AZIONI PREVISTE PER IL P/P/P/I/A												
<p>Descrivere:</p> <table border="1" style="width: 100%; border-collapse: collapse;"> <tr> <td style="width: 70%;">Allestimento cantiere</td> <td style="width: 30%;"></td> </tr> <tr> <td>Demolizioni</td> <td></td> </tr> <tr> <td>Costruzione</td> <td></td> </tr> <tr> <td>Opere accessorie</td> <td></td> </tr> <tr> <td>Impianto</td> <td></td> </tr> </table>	Allestimento cantiere		Demolizioni		Costruzione		Opere accessorie		Impianto			
Allestimento cantiere												
Demolizioni												
Costruzione												
Opere accessorie												
Impianto												

CRONOPROGRAMMA DEI LAVORI - PROGETTO ESECUTIVO										
DESCRIZIONE LAVORI	ANNO 2023									
	01-set	01-ott	01-nov	01-dic	01-gen	01-feb				
Installazione e allestimento cantiere										
Messa in sicurezza delle aree limitrofe										
Demolizione e rimozione delle macerie										
Scavi e movimentazione terra										
Opere strutturali di fondazione										
Assemblaggio elementi prefabbricati										
Sistemazione spazi esterni e piazzale										
Stesura reti utilities e servizi										
Piantumazione e realizzazione aree verdi										

Ditta/Società	Proponente/ Professionista incaricato	Firma e/o Timbro	Luogo e data
SEVAL Elettrica srl	Montana SpA	Firmato digitalmente	Milano, 22 maggio 2023

(compilare solo le parti necessarie in relazione alla tipologia della proposta)

Dot.ssa
ELENA
COMI
N. 060746 SEZ. A

** le singole Regioni e PP.AA possono adeguare, integrare e/o modificare le informazioni presenti nel presente Format sulla base delle esigenze operative o peculiarità territoriali, prevedendo, se del caso, anche Format specifici per particolari attività settoriali.

* Copia conforme all'originale * Comune di Colico Prot. n. 0016421 del 25-08-2023 arrivo Cat. 6 Cl. 3