LEGENDA:

ISOLAMENTO A PAVIMENTO STYRODUR 4000 Cm 8

SUPERFICIE NETTA PIANO TERRA : 863.56 mq

SUPERFICIE NETTA PIANO PRIMO: 722.91 mq

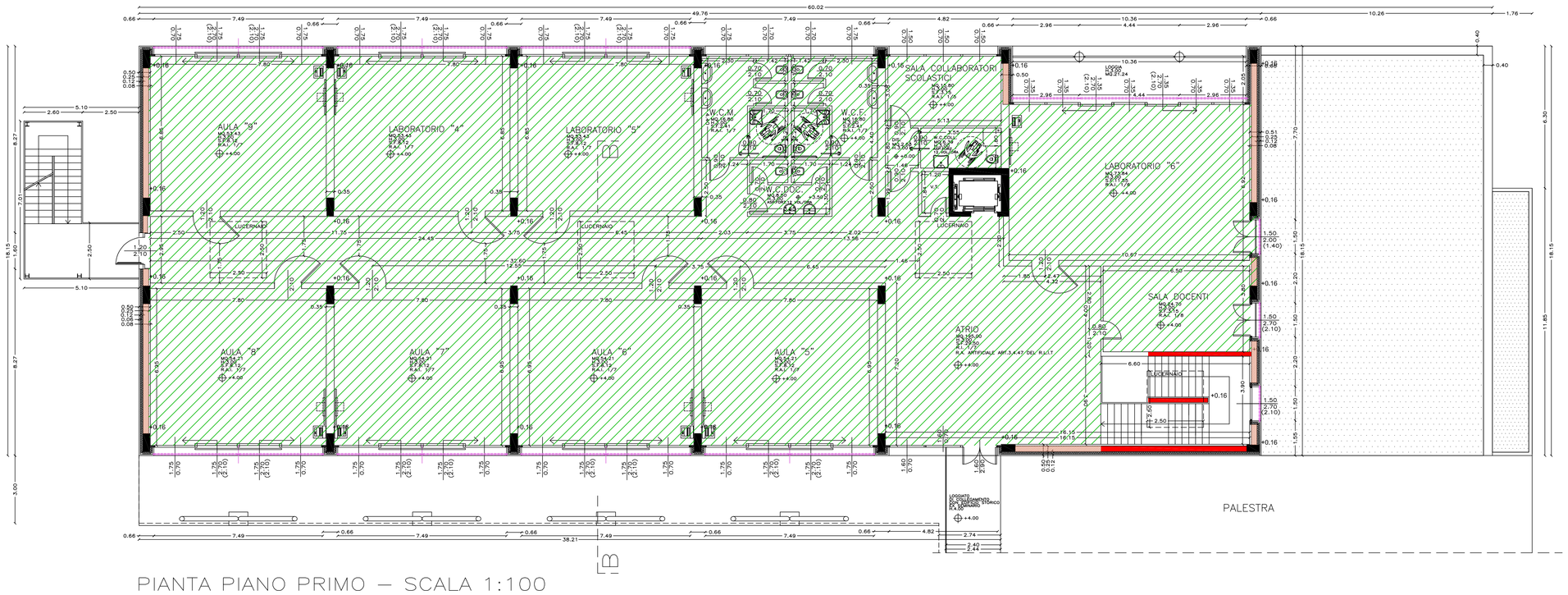

PIANTA PIANO PRIMO – SCALA 1:100

PARTICOLARE ISOLAMENTO PAVIMENTO
scala 1:25

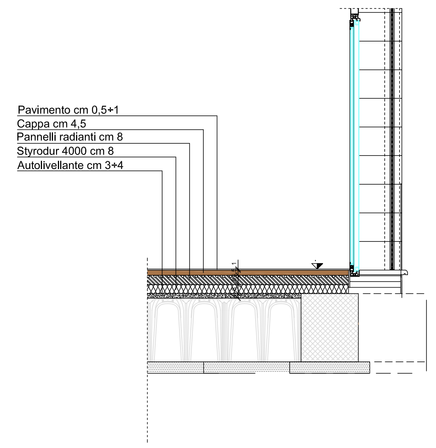

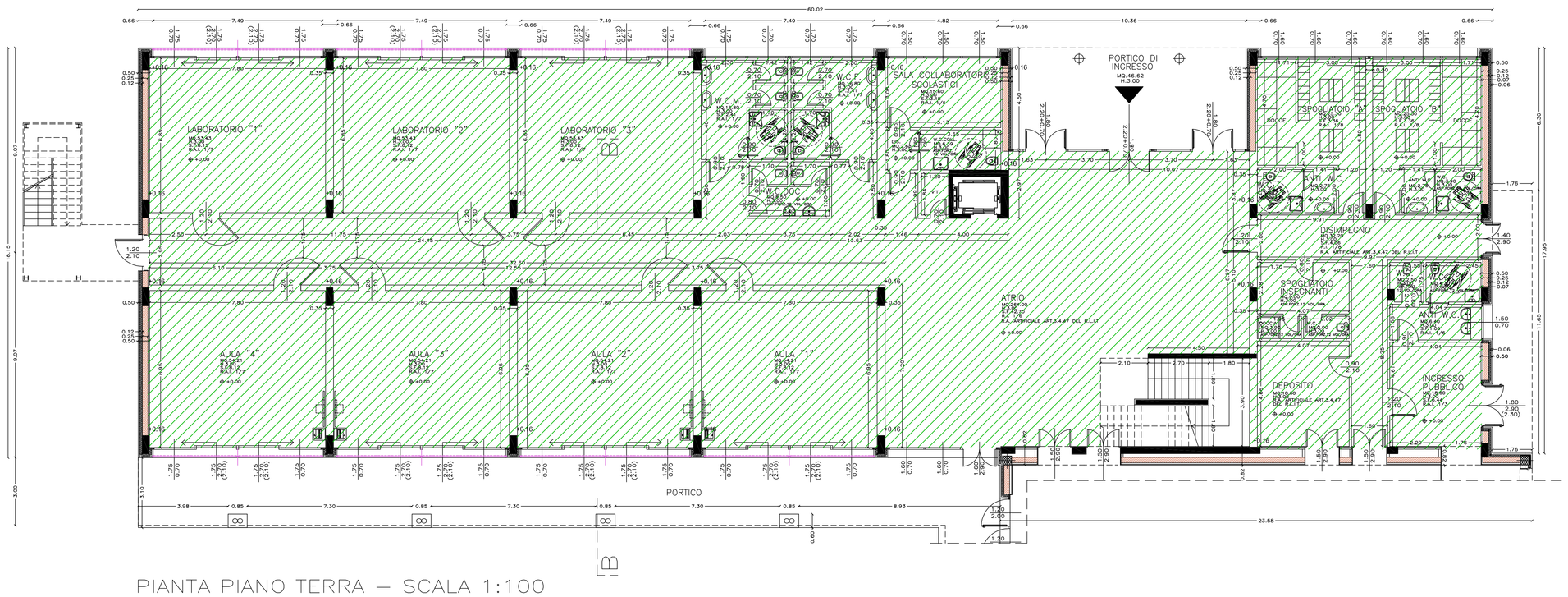

PIANTA PIANO TERRA – SCALA 1:100

COMUNE DI COLICO
Provincia di Lecco

RISTRUTTURAZIONE E RIGENERAZIONE DELL'EX "COLLEGIO SACRO CUORE" A SEDE DEL NUOVO CAMPUS SCOLASTICO DELL'ISTITUTO COMPRENSIVO STATALE "GALILEO GALILEI" DI COLICO
SCUOLA PRIMARIA E SECONDARIA DI PRIMO GRADO Colico (LC)
Via sacro Cuore, Via Bacco, Via Campione, al fine della programmazione degli interventi di cui alla D.G.R. 16.03.2015 - n° 103293 in attuazione dell'Art. 10 del D.L. 104/2013 e D.M. 128 /2015

SERVIZIO DI PROGETTAZIONE DEFINITIVA- ESECUTIVA E COORDINAMENTO DELLA SICUREZZA IN FASE DI PROGETTAZIONE DEI LAVORI DI RISTRUTTURAZIONE E RIGENERAZIONE DELL'EX "COLLEGIO
SACRO CUORE" A SEDE DEL NUOVO CAMPUS SCOLASTICO DELL'ISTITUTO COMPRENSIVO STATALE "GALILEO GALILEI" DI COLICO - SCUOLA PRIMARIA E SCUOLA SECONDARIA DI PRIMO GRADO - 2° LOTTO - CIG: Z8D1CAE788

PROGETTO DEFINITIVO / ESECUTIVO

OGGETTO:

PROGETTO ARCHITETTONICO
Schema planimetrico di isolamento a pavimento dell'edificio denominato "scuola secondaria"

TAVOLA:	DATA:	SCALA:
AR04	FEBBRAIO 2017	1:100 - 1:25

PROGETTISTA:

Dott. Ing. Simonpietro Angelone
iscritto all'Ordine degli Ingegneri
della Provincia di Sondrio al n. 348

COLLABORATORE ESTERNO:

Per. Ind. Nobili Michele
iscritto al Collegio dei Periti Industriali
e Periti Industriali Laureati
della Provincia di Sondrio al n. 173

REVISIONI:

N	DATA	DESCRIZIONE
0	13.02.2017	PRIMA EMISSIONE
1		
2		