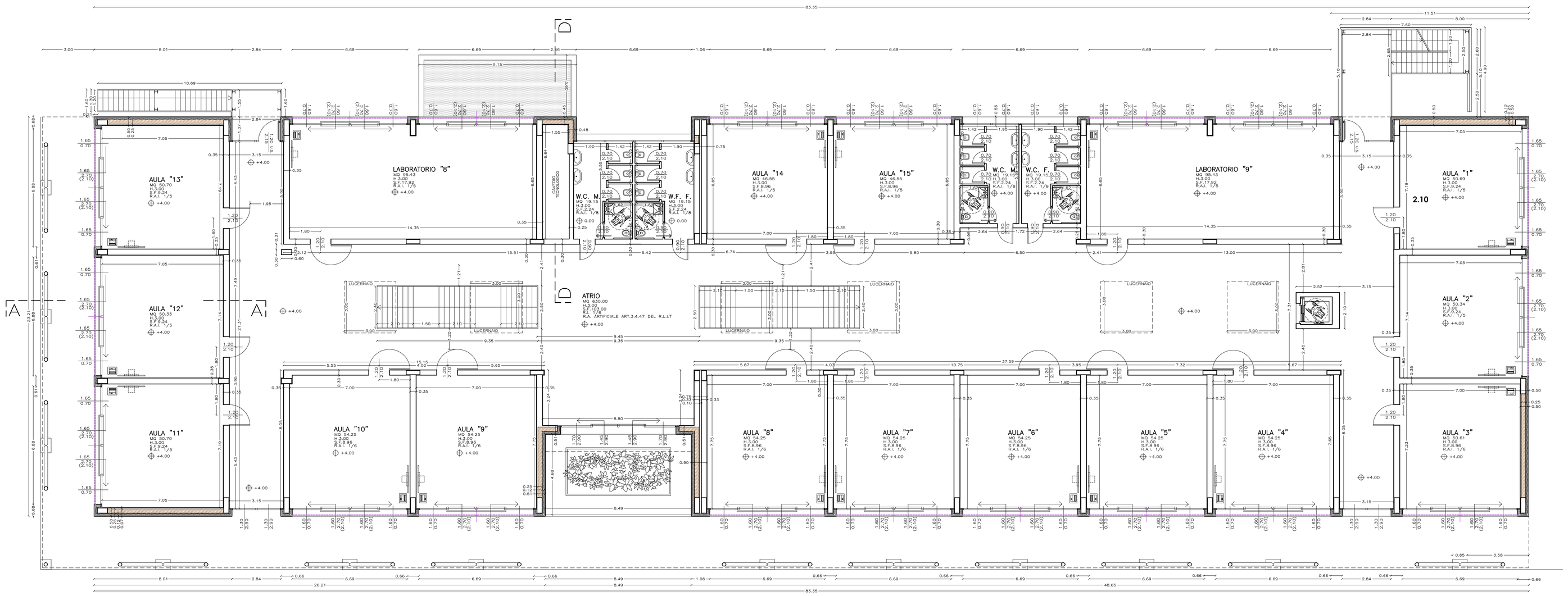

PIANTA PIANO PRIMO – SCUOLA PRIMARIA – SCALA 1:100

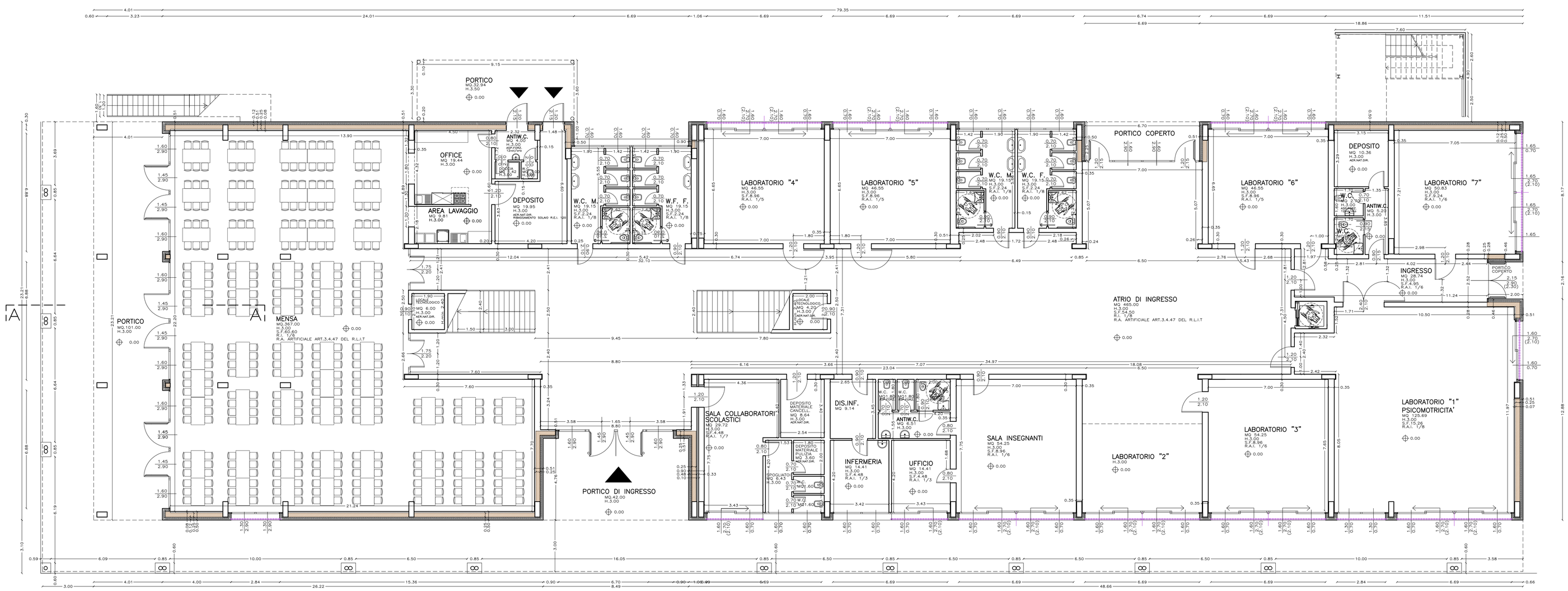

PIANTA PIANO TERRA – SCUOLA PRIMARIA – SCALA 1:100

COMUNE DI COLICO
Provincia di Lecco

RISTRUTTURAZIONE E RIGENERAZIONE DELL'EX "COLLEGIO SACRO CUORE" A SEDE DEL NUOVO CAMPUS SCOLASTICO DELL'ISTITUTO COMPRENSIVO STATALE "GALILEO GALILEI" DI COLICO – SCUOLA PRIMARIA E SCUOLA SECONDARIA DI PRIMO GRADO. Colico (Lc) – Via Sacro Cuore, Via Bacco, Via Campione, al fine della programmazione degli interventi di cui alla D.G.R. 16.03.2015 – n° 103293 in attuazione dell'art. 10 del D.L. 104/2013 e D.M. 128/2015

PROGETTO ESECUTIVO

OGGETTO:
PROGETTO SCUOLA PRIMARIA:
PIANTA PIANO TERRA – PIANTA PIANO PRIMO

TAVOLA N°:	DATA:	SCALA:
Pr.A.1	SETTEMBRE 2015	1:100

PROGETTISTA:
Arch. CAROLA MARIANI
Iscritto all'Ordine degli Architetti della Provincia di Como al n° 928

PROGETTISTA:
Arch. ROBERTO RABBIOSI
Iscritto all'Ordine degli Architetti della Provincia di Sondrio al n° 276

PROGETTISTA:
Arch. MAURIZIO CORBETTA
Iscritto all'Ordine degli Architetti della Provincia di Lecco al n° 225

PROGETTISTA:
Ing. ATTILIO BALITRO
Iscritto all'Ordine degli Ingegneri della Provincia di Sondrio al n° 144

CAROLA MARIANI-MAURIZIO CORBETTA ARCHITETTI - 22044 INVERIGO (CO) VIA MAZZINI N. 3, TEL. 031/692561-FAX 031/3591539
STUDIO TECNICO ASSOCIATO ING. A. BALITRO ARCH. R. RABBIOSI - 23017 MORBEGNO (SO) VIA FABANI N. 45